漁 歌 子

清 心 詞
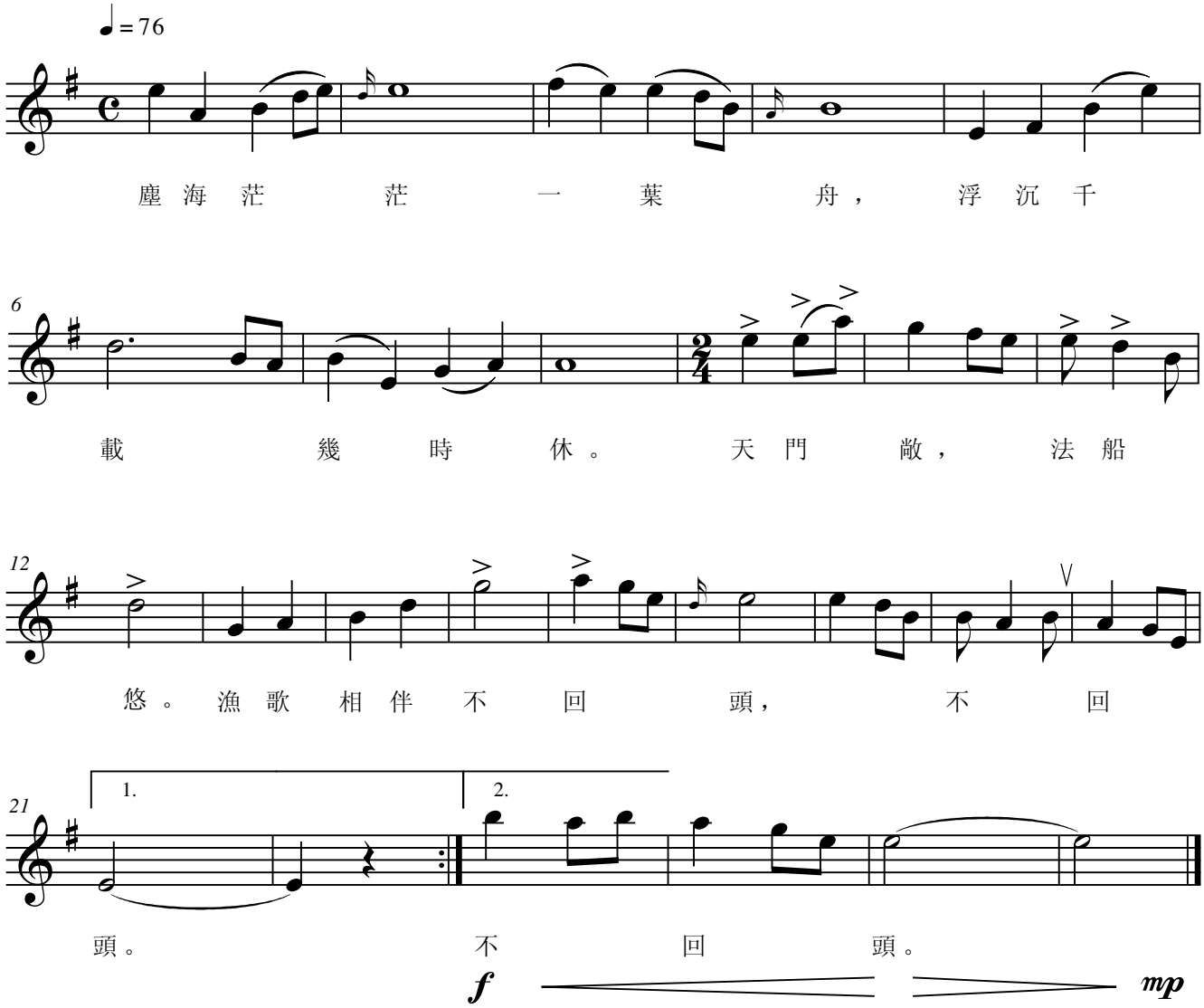
靜 水 曲